

Юнико АРМ «Кассир» 314 с ТС ПИот

В складе настроить параметры интеграции – Меню - Маркировка – ГИС МТ – ТС ПИот

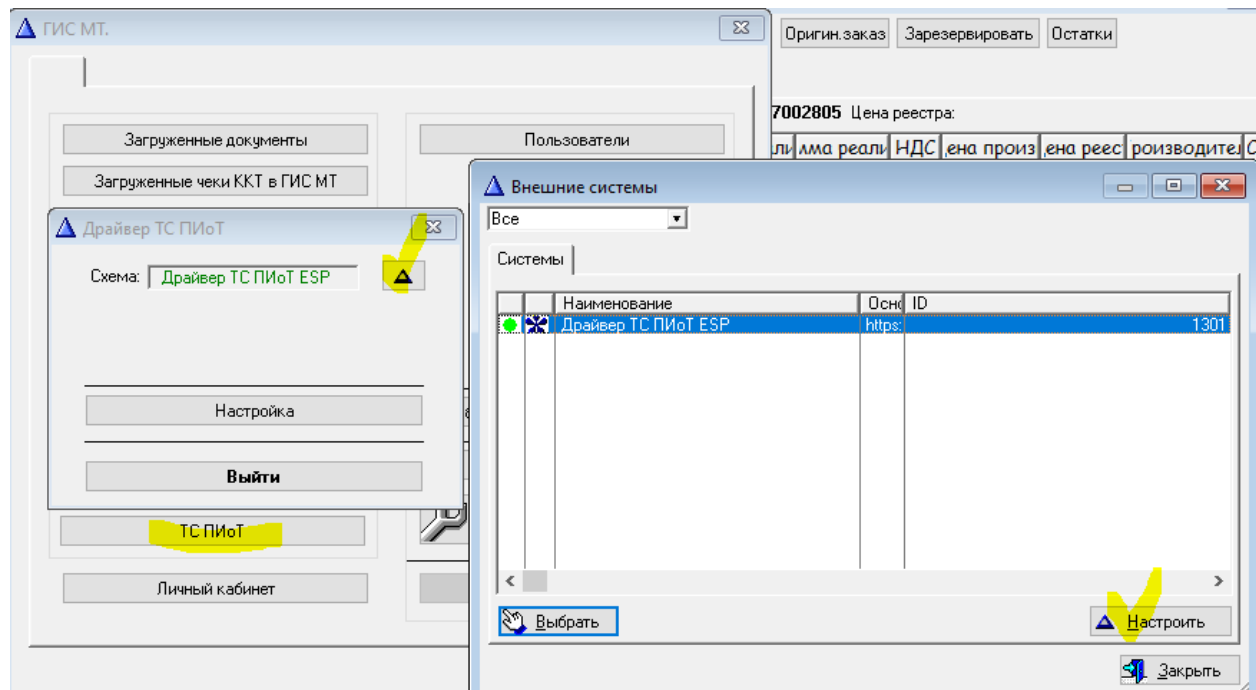

В настройке АРМ “Кассир”

Должен быть установлен и настроен модуль ЕСМ компании ЕСП. Именно через него и работает ТС ПИот.

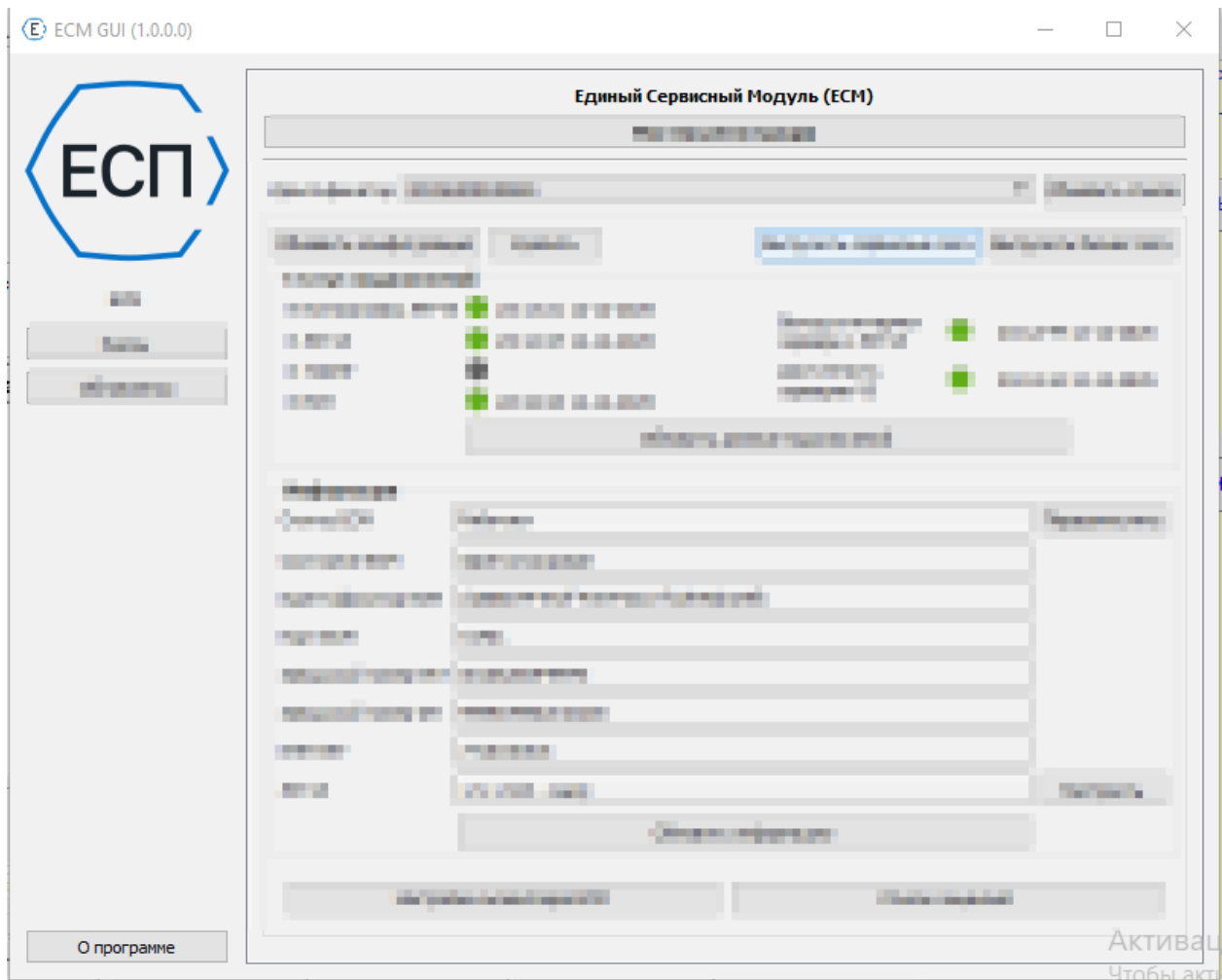

Купить его можно <https://ao-esp.ru/#Price>

При установке драйвера ККМ должны быть включены компоненты ЕСМ

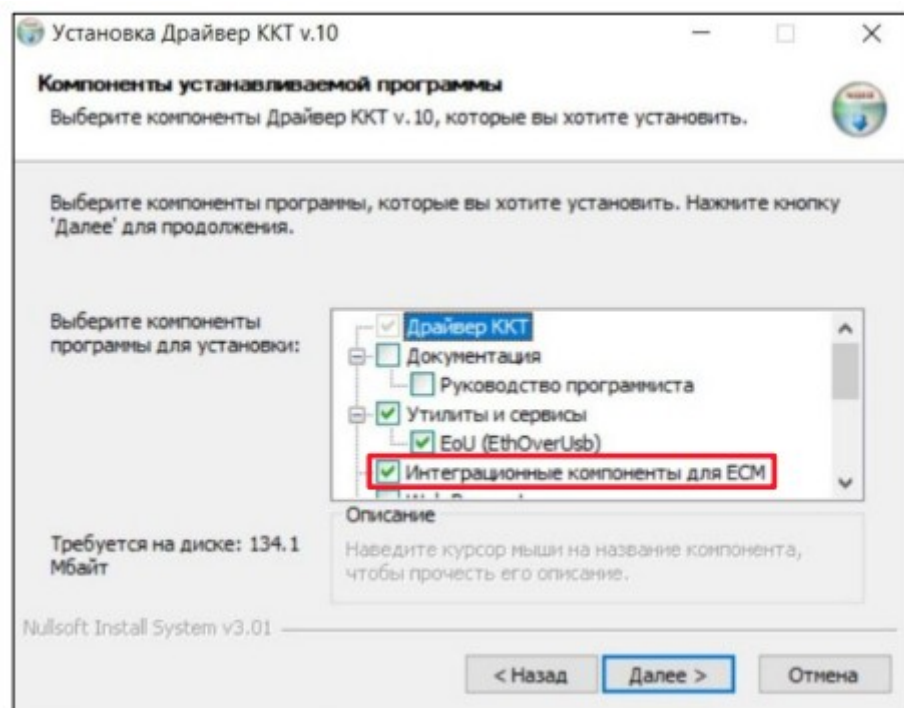

В самом кассовом аппарате при регистрации должны быть указаны **Шифрование** и **Работа с маркированными товарами** (если этого нет – то обязательна перерегистрация кассы по причине Иная с указанием данных параметров

Регистрационный номер ККТ: Вычислить

Причина перерегистрации (ФФД 1.05):

Причины изменения сведений о ККТ (ФФД 1.1 и выше):

Реквизиты организации

Наименование:

ИНН:

Адрес расчетов:

Место расчетов:

E-mail отправителя:

Настройки ККТ

<input type="checkbox"/> Автономный режим	<input type="checkbox"/> Только БСО	<input type="checkbox"/> Страховая деятельность
<input checked="" type="checkbox"/> Шифрование данных	<input type="checkbox"/> Продажа подакцизного товара	<input type="checkbox"/> Торговый автомат
<input type="checkbox"/> Расчеты за услуги	<input type="checkbox"/> Проведение азартных игр	<input type="checkbox"/> Общественное питание
<input type="checkbox"/> Расчеты только в интернет	<input type="checkbox"/> Проведение лотерей	<input type="checkbox"/> Оптовая торговля
<input type="checkbox"/> Установка принтера в автомате	<input checked="" type="checkbox"/> Торговля маркированными товарами	
<input type="checkbox"/> Автоматический режим	<input type="checkbox"/> Ломбардная деятельность	

Номер автомата:

Признаки агента

☐ Банк, пл. агент

☐ Банк, пл. субагент

☐ Пл. агент

☐ Пл. субагент

☐ Поверенный

☐ Комиссионер

☐ Агент

В настройке свойств драйвера, который вызывается из настройки кассы необходимо указать порт **GRPC = 4041** и нажать ОК для сохранения настройки. Это окно обязательно вызывать **из настройки кассовой программы, а не из драйвера.**

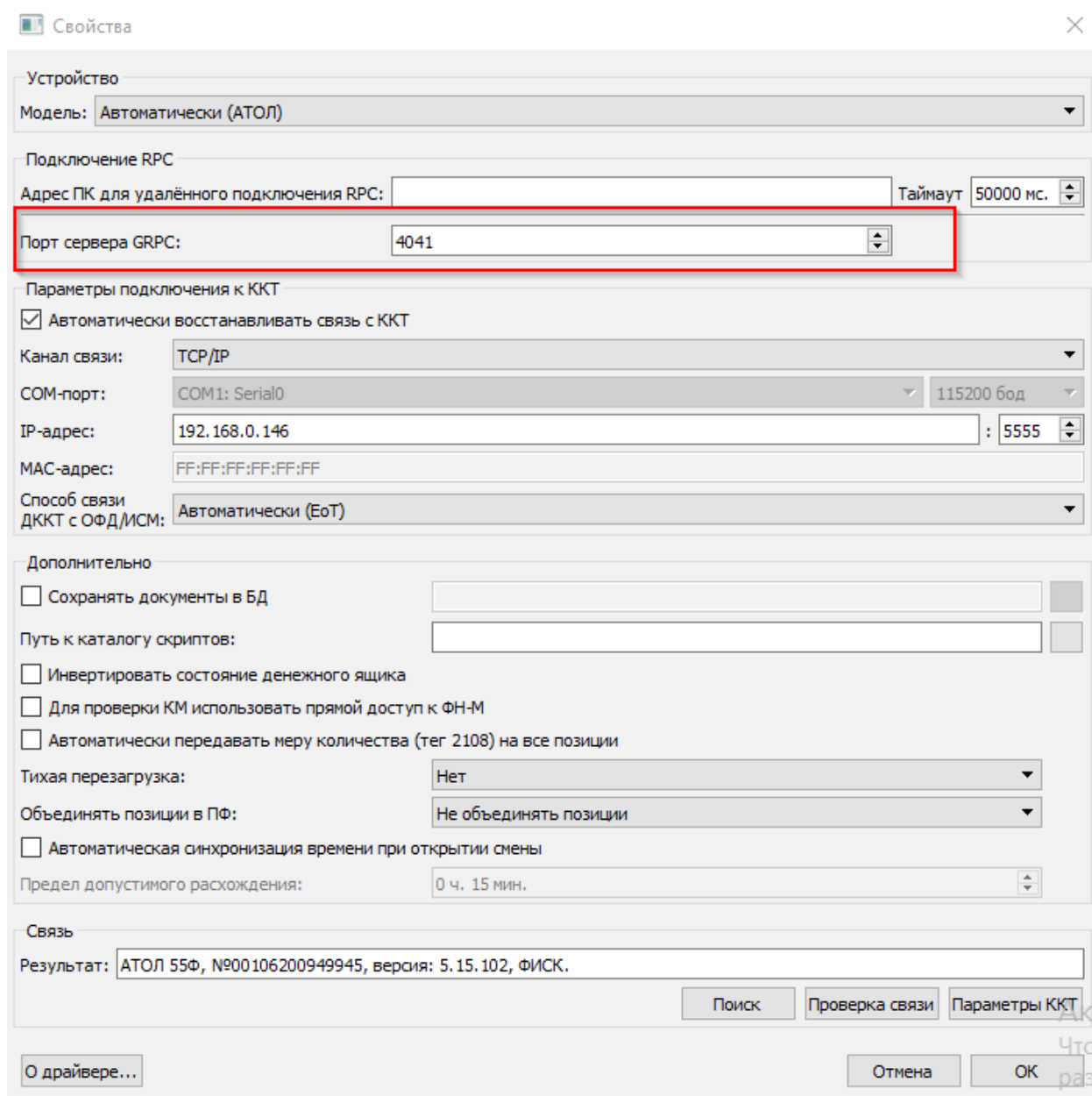
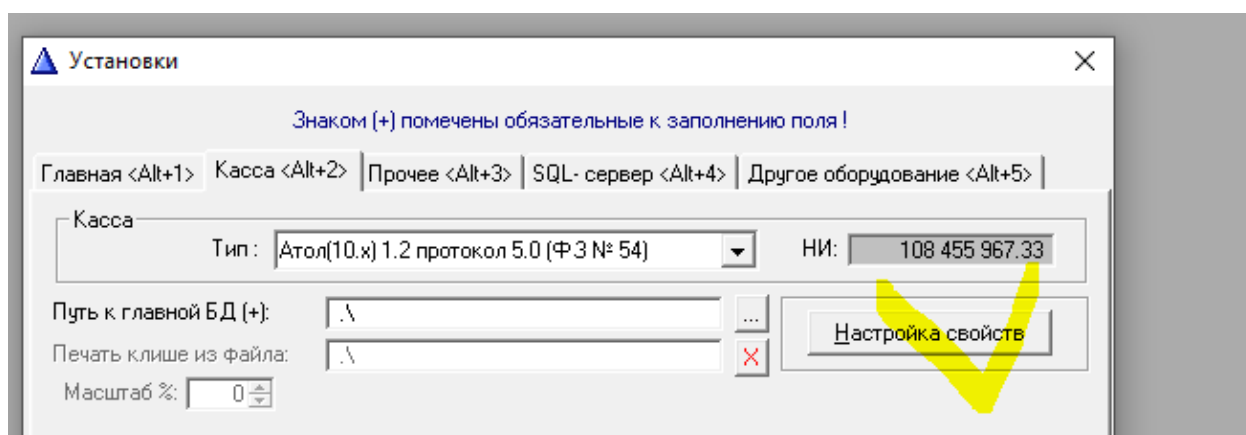

Меню Установки – Закладка SQL сервер – Раздел Маркировка Настройка

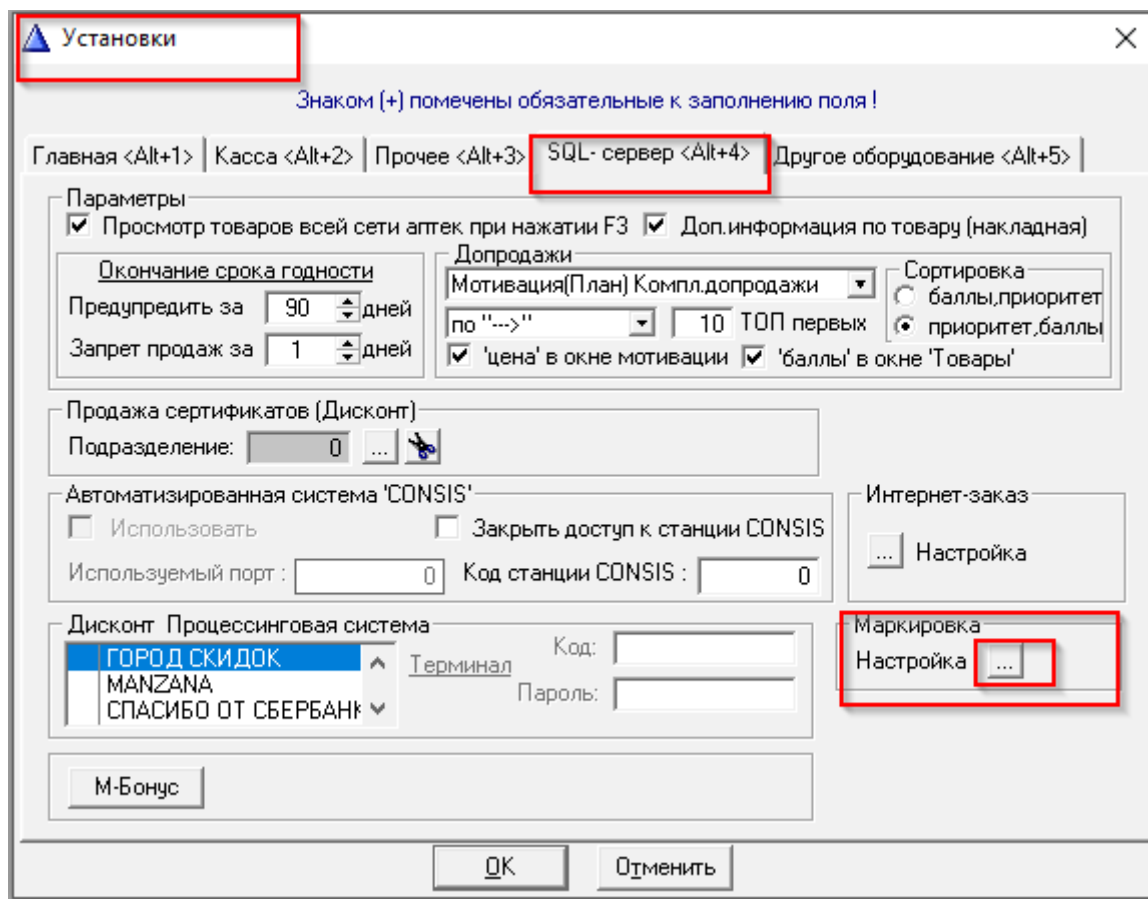

Настройка ТС ПИюТ должна быть включена

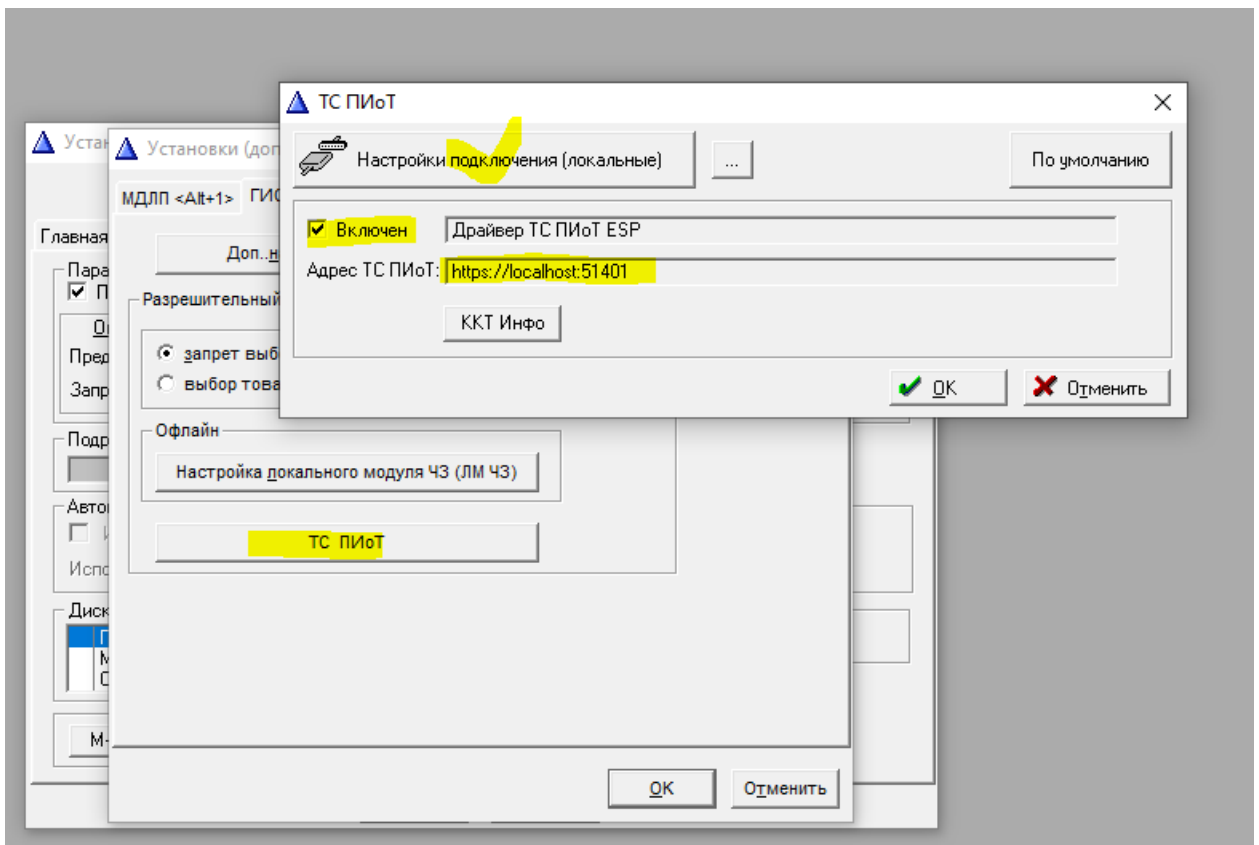

Начиная с 1 марта 2026 года кассы с новой прошивкой и драйвером прекратят работу с маркированными товарами при отсутствии драйвера ТС ПИот.

Проверить что модуль ЕСМ видит все действия вашей кассы можно если открыто окно чека в кассовой программе при открытой смене в драйвере. В ЕСМ по команде обновить информацию должны быть заполнены данные ККТ и информации о ПО Юнико- Аптека АРМ Кассир.

В расчетных операциях АРМ кассир, если ТС ПИот настроен верно –это отражается в соответствующей кнопке зеленым цветом.

Касса:2 Кассир:Администратор Чек:3

ТС ПИот PP (i) ОФД

Наличные

16.00

16.00
СКИДКА
0.00

Подразделение: Внесено: 0.00 Сдача: 0.00 Скидка: 0%

	Название товара	Кол-во	Цена	Сумма(*)	Сумма	Скидка	НДС%	Баллы
1	Хлоргексидина биглюконат 0,05% 100мл р-р ЖВ	1	16.00	16.00	16.00		10%	0.00

ДЕ
СЕ
ЧЕ
ЗАМ
ПР

Единый Сервисный Модуль

00106204686295

Обновить список

Информация

Уведомления

ЕСМ

ID: 12db36eb-11b5-41b2-b8d1-accdc48b580c

Лицензия: Активна до 2027-04-19 00:00:00

Версия: 1.4.5.5

ЛМ ЧЗ

Статус: Готов к работе

Версия: 1.5.1-523

IP: 192.168.11.125:50063

Последняя синхронизация:

Настроить адрес

ГИС МТ

Статус: Стабильно

ID: 2f339f7a-50a8-4b34-a866-025ed1ba205c

Последняя синхронизация: 16:01:56 19-12-2025

Информация о кассе

Модель: АТОЛ 55Ф

Заводской номер: 00106204686295

ФИН: 7381440800444091

РЧМ: 0001124688052278

ИНН: 7706290858

Смена: Открыта

Кассовое ПО

Статус: Стабильно

Версия: 314

Название: Юнико-Аптека, АРМ «Кассир»

Настройки

Обновить информацию

Сохранить логи

PP (i) ОФД

Наличные

0.00

СКИДКА

0.00

Скидка: 0%

Кол-во	Цен.

s/n

>Оплата <F12>Чек

0>Скидка <ESC>Выход

Активация W

чтобы активировать

раздел "Параметры"

кабрь 19, 2025 16:06:19

16:06